

## RESERVA ECOLÓGICA COTACACHI-CAYAPAS

**Ubicación:** Ubicada en la Cordillera Occidental de los Andes. Provincia de Imbabura, hasta el Litoral interno de la Provincia de Esmeraldas.

**Extensión:** Cuenta con una superficie de 243.638 ha. 30% Zona Alta y 70% Zona Baja.

**Temperatura:** 10°C

**Distancias:**

**Desde el cantón Cotacachi** 12 km

**Desde la Parroquia de Quiroga** 9km

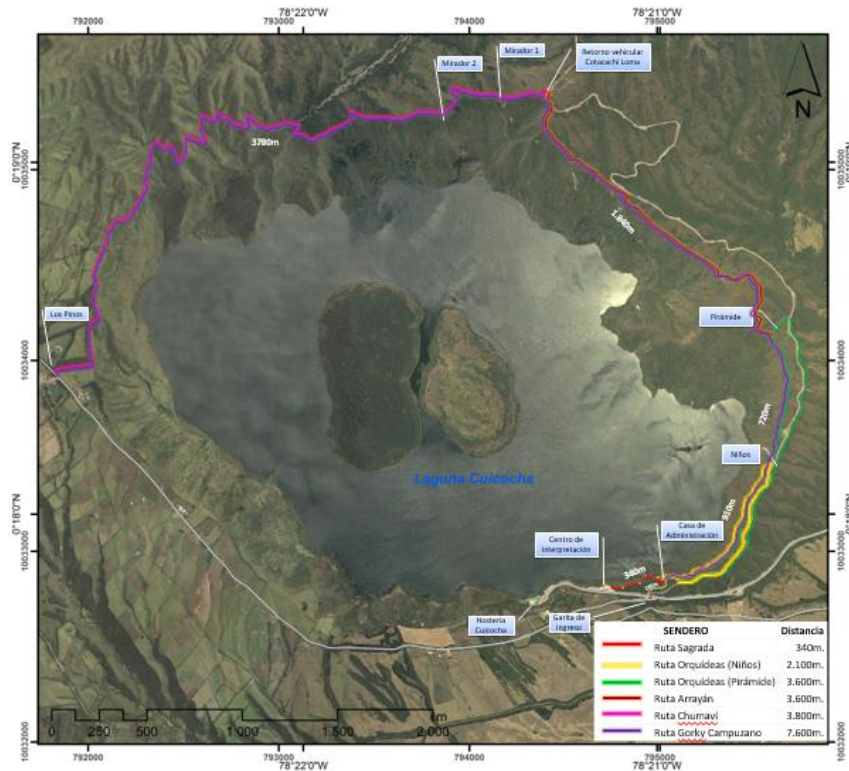

### RESEÑA HISTÓRICA

#### Uno de los ecosistemas más ricos del mundo

La Reserva Ecológica Cotacachi – Cayapas se encuentra en el corazón del corredor de conservación de Choco Manabí comprende vastos territorios que se extienden tanto en la zona montañosa como en la zona baja del noroccidente.

Este gran rango altitudinal se debe a su ubicación y tamaño, y hace que Cotacachi Cayapas sea una de las áreas protegidas que alberga más tipos de ecosistemas. Muy arriba en la cordillera se encuentran los páramos y los arenales del volcán Cotacachi; luego están los bosques montanos de la vertiente pacífica, con su gran diversidad y complejidad; más abajo aparecen los exuberantes bosques húmedos tropicales de la costa pacífica.

La gran variedad ecológica también tiene un reflejo en la cultura y la historia de la zona, muy diferente en las partes altas y bajas. En la parte andina hay varias comunidades de la nacionalidad Kichwa. Los habitantes prehispánicos del área incluyeron varias etnias de las que

quedan vestigios principalmente en algunos topónimos. En la zona baja habitan poblaciones indígenas de las nacionalidades Awá, Chachi y Épera, así como afroecuatorianas y mestizas.

Pajonales salpicadas de flores, dominio del cóndor, el viento y el frío. Escarpadas estribaciones que se esconden tras la niebla, un universo de orquídeas que crecen sobre los árboles del bosque nublado. Tierras bajas surcadas de caudalosos ríos y pobladas de árboles milenarios. Cotacachi – Cayapas, su nombre ya nos da una idea de la gran cantidad de diferentes pisos altitudinales que están contenidos y protegidos en esta reserva: desde la cima rocosa, y a veces nevada, del volcán Cotacachi a 4.939 m en la cordillera Occidental de los Andes, hasta los bosques húmedos tropicales en las tierras bajas a orillas del río Cayapas.

<b>Nombre del área protegida:</b>	Reserva Ecológica Cotacachi Cayapas – ZA
<b>Declaratoria:</b>	Decreto ejecutivo N° 1468 29 de agosto de 1968
<b>Registro Oficial:</b>	Registro oficial N°17 del 24 de septiembre de 1968
<b>Altitud:</b>	38-1600 msnm (zona alta) 1600-4939 msnm (zona baja)
<b>Localización del área (provincia, cantón):</b>	Está localizada en los cantones Eloy Alfaro y San Lorenzo en la provincia Esmeraldas, y Cotacachi y Urcuquí en la provincia de Imbabura. Con un rango altitudinal entre los 38 y 4.939 msnm.
<b>Eco-región:</b>	Se encuentra en las Ecorregiones Terrestres Prioritarias Tumbes-Chocó-Magdalena y Andes Tropicales.
<b>Superficie del área protegida</b>	243.638 Ha (30% zona alta, 70% zona baja)
<b>Ecosistemas:</b>	Bosque húmedo Montano b.h.M. Bosque húmedo Pre Montano b.h.P.M. Bosque muy húmedo Montano b.m.h.M. Bosque húmedo Tropical b.h.T. Bosque muy húmedo pre Montano b.m.h.P.M Bosque muy húmedo Montano Bajo b.m.h.M.B. Bosque pluvial Montano b.p.M. Bosque muy húmedo Tropical b.m.h.T. Bosque pluvial Pre Montano b.p.P.M. Bosque muy húmedo Sub Alpino b.m.h.S.A. Bosque húmedo Sub Alpino b.h.S.A

#### Objetivos:

- Proteger y conservar los recursos naturales de las estribaciones occidentales de la cordillera de los Andes, correspondientes a las provincias biogeográficas Costa Colombiana y Andes del Norte.

- Mantener una muestra representativa de la flora y fauna características de esta Reserva donde existen 11 zonas de vida.
- Evitar el deterioro y la destrucción de los recursos flora, fauna, agua, paisajísticos, culturales, entre otros.
- Impulsar la educación ambiental y científica.
- Promover el turismo de aventura, recreacional, científico a nivel local, nacional e internacional.

#### **Normas de visita:**

- Registre su visita en la garita de control
- Estacione su auto en áreas autorizadas
- Respete los senderos, no abandone el sendero durante el recorrido
- Para el ingreso a los sitios de visita, operadores y guías deberán contar con los respectivos permisos y licencias otorgados por la Autoridad Ambiental para el acceso y uso de los sitios de visita.
- Dentro del área protegida y todos sus sitios de visita se encuentra prohibido fumar y encender fogatas.
- No ingrese o consuma bebidas alcohólicas o psicotrópicas dentro del área protegida.
- Prohibido el ingreso de armas y la realización de actividades de caza.
- No se permite el ingreso de mascotas al área protegida. Los sitios de visita de la RECC albergan especies y recursos frágiles que podrían ser fácilmente afectados por su mascota.
- Es ilegal tomar muestras de especímenes de flora y fauna sin autorización. Deje rocas, plantas, animales y otros objetos naturales y culturales en el lugar que los encontró.
- Respete la vida silvestre, obsérvela a distancia y no la alimente ni toque de manera que su comportamiento natural no se vea afectado.
- Recoja la basura y deposítela en su lugar. En donde no existan basureros, regrese la basura con usted hasta que pueda desecharla correctamente.

#### **SITIOS DE VISITA**

<b>Sitio de visita</b>	<b>Atractivo</b>	<b>Tipo de actividad</b>	<b>Horarios de ingreso</b>	<b>Guianza</b>
<b>Laguna de Cuicocha</b>	Espejo de agua (A. Actual)	Paseo en lancha, paisajismo, fotografía, interpretación ambiental, observación flora y fauna	08:00-17:00 Ingreso al AP desde las 08:00, paso por la garita de control hasta las 17:00 para realizar paseo en lancha en último turno que sale 17:30, se recomienda pasar por el Centro de Visitantes	Requerida

	Islotes (A. Actual)	1.- Investigación previa autorización del MAE, dirigido a la academia. 2.- interpretación ambiental, observación de flora y fauna, paisajismo, fotografía paralelamente al paseo en lancha)	1.- 07:00 a 23:00 2.- 08:00 a 17:00  Atractivo ligado a actividad de paseo en lancha con Espejo de Agua	Requerida
	Jardín Botánico (A. Actual)	Educación ambiental, guianza, interpretación ambiental, identificación de especies de flora alto andina	08:00 a 17:00	Sugerida
	Centro de visitantes (A. Actual)	Educación ambiental, guianza, interpretación ambiental	08:00 a 17:00	Sugerida
<b>Cráter del volcán Cuicocha</b>	Ruta Gorky Campuzano (A. Actual)	Caminata, Paisajismo, fotografía, interpretación ambiental, observación de flora y fauna. ( Unidireccional: Desde la Casa de Administración al bosque de pinos. 8Km)	07:00 a 13:00	Requerida
	Sendero Ruta Sagrada (A. Actual)	Caminata, paisajismo, fotografía, interpretación ambiental y cultural, observación de flora y fauna. (Sendero Unidireccional: Centro de Interpretación - Casa de Administración. 340 m)	08:00 a 17:00	Requerida
	Sendero Las Orquideas (A. Actual)	Caminata (Bidireccional: Desde Casa de Administración - Punto Yachay - Pirámide - Control de Ingreso. 3.6 Km)	07:00 a 16:00	Opcional
	Sendero Arrayanes (A. Actual)	Caminata, paisajismo, fotografía, interpretación ambiental, observación de flora y fauna. ( unidireccional: Casa de Administración - Cotacachi Loma. 3.6 Km)	07:00 a 14:00	Sugerida

	Sendero Chumaví	Caminata, paisajismo, fotografía, interpretación ambiental, observación de flora y fauna. ( Unidireccional: Mirador 1 - Sector Los Pinos. 3.8 Km)	07:00 a 14:00	Requerida
<b>Volcán Cotacachi</b>	Volcán Cotacachi	Alta montaña, escalada, paisajismo, fotografía, interpretación ambiental, observación de flora y fauna	03:00 - 09:00 para realizar ascenso y descenso en horas con luz del día y condiciones de clima favorables	Requerida
<b>Piñan</b>	Laguna Tobar Donoso	Caminata, paisajismo, fotografía, interpretación ambiental, observación de flora y fauna, camping, pesca deportiva, cabalgata. (Bidireccional: Comunidad Piñán – Laguna Donoso)	07:00 a 14:00	Requerida
	Cerro Yanahurco	Caminata, paisajismo, fotografía, interpretación ambiental, observación de flora y fauna, camping.	03:00 - 10:00 para realizar ascenso y descenso en horas con luz del día y condiciones de clima favorables	Requerida
	Río Pantaví	Caminata, paisajismo, fotografía, interpretación ambiental, observación de flora y fauna, camping, pesca deportiva	07:00 a 17:00	Sugerida
	Río Pitura	Caminata, paisajismo, fotografía, interpretación ambiental, observación de flora y fauna, camping, pesca deportiva	07:00 a 17:00	Sugerida

**CONTACTOS:**

**ALCALDÍA DE COTACACHI**

González Suárez y García Moreno

Cotacachi – Imbabura

Teléfonos: (593) (6) 2915 115

(593) (6) 2915 117 (593) (6) 2916 086

**Facebook** Cotacachi es Turismo

**Twitter** @CotacachiTuris

### **RESERVA ECOLÓGICA COTACACHI – CAYAPAS**

**Facebook** @Maelmbabura

**Twitter** @Maelmbabura

@cotacachicayapas

@cotacachicayapas

¡Visítanos y podrás disfrutar de un paisaje maravilloso donde las actividades turísticas como: Caminata, paisajismo, fotografía, interpretación ambiental, observación de flora y fauna, paseo en lancha te permitirán compartir con la naturaleza!